výkres základního členění území

ÚZEMNÍHO PLÁNU Kunžak
po změnách č. 1, 2, 3, 4, 5, 7
a rozsudku č. j. 51 A 34/2021-141
Krajského soudu v Českých Budějovicích

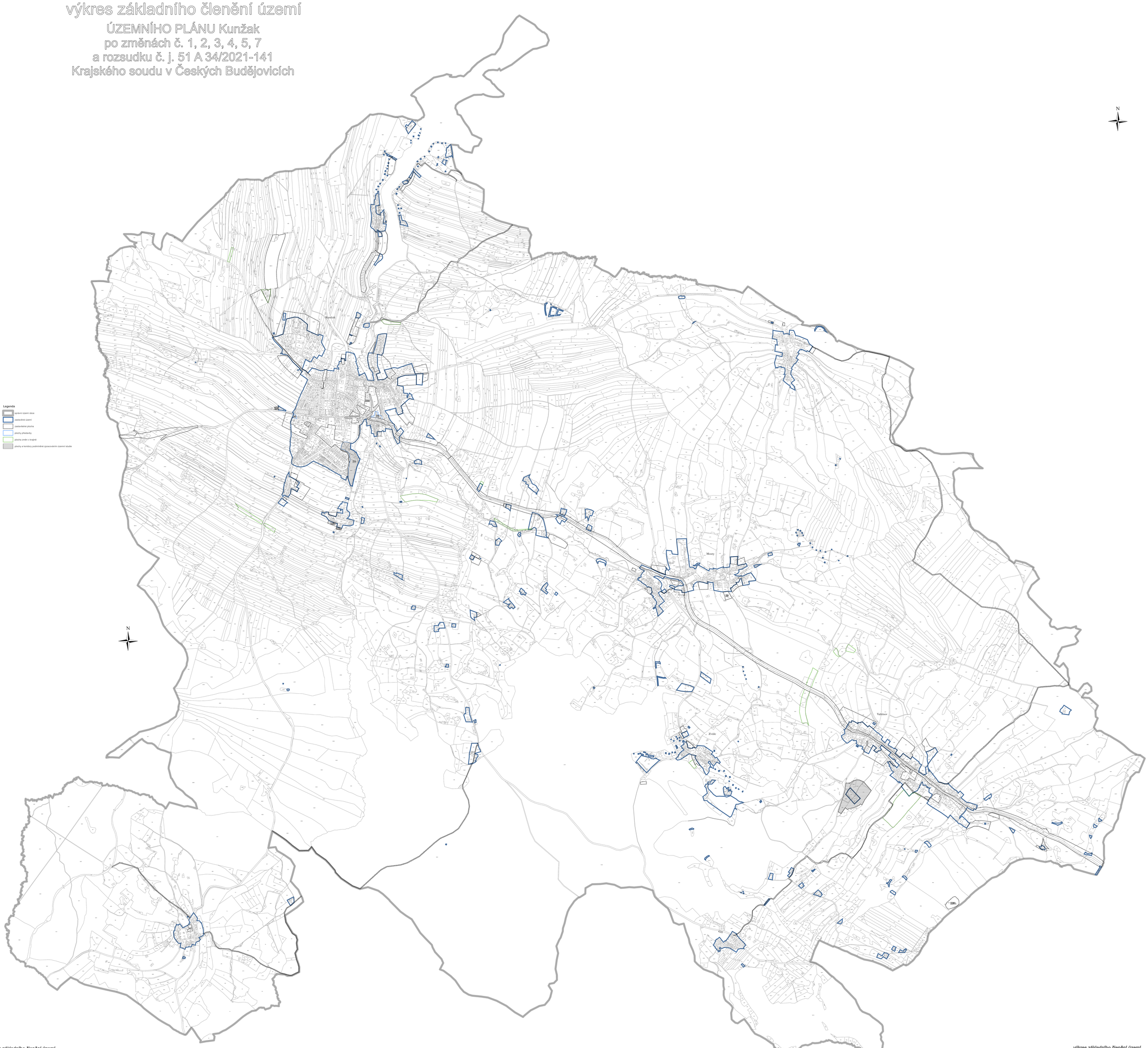

výkres základního členění území
ÚZEMNÍHO PLÁNU Kunžak
po změnách č. 1, 2, 3, 4, 5, 7
a rozsudku č. j. 51 A 34/2021-141
Krajského soudu v Českých Budějovicích

Záznam o účinnosti

opatření obecné povahy bylo vydáno na základě usnesení zastupitelstva obce Kunžak	datum nabytí účinnosti opatření obecné povahy:
	datum nabytí účinnosti změny:
oprávněná úřední osoba pořizovatele: jméno a příjmení: Ivana Fišerová funkce: referent Městského úřadu Kunžak, odbor výstavby a životního prostředí podpis:	otisk úředního razítka pořizovatele:

0 50 100 200 300 400 500 m
měřítko 1:5 000

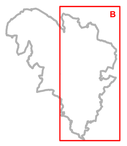

výkres základního členění území
ÚZEMNÍHO PLÁNU Kunžak
po změnách č. 1, 2, 3, 4, 5, 7
a rozsudku č. j. 51 A 34/2021-141
Krajského soudu v Českých Budějovicích

Záznam o účinnosti

opatření obecné povahy bylo vydáno na základě usnesení zastupitelstva obce Kunžak	datum nabytí účinnosti opatření obecné povahy:
	datum nabytí účinnosti změny:
oprávněná úřední osoba pořizovatele: jméno a příjmení: Ivana Fišerová funkce: referent Městského úřadu Kunžak, odbor výstavby a životního prostředí podpis:	otisk úředního razítka pořizovatele:

0 50 100 200 300 400 500 m
měřítko 1:5 000